

# 8-dagers pakkereise til Costa del Sol og Andalucía.

Inkl. fly, 4-stjernes hotell, helpensjon, utflukter og reiseleder.



**D**en spanske solkysten - Costa del Sol - har alltid stått høyt oppe på nordmenns ferie-ønskeliste, og det er ikke uten grunn. Det gode klimaet med et av Europas varmeste og solrikeste områder og nærheten til Middelhavet, tiltrekker turister hele året, både til selve kysten og til området Andalusia med sine mange utfluktmuligheter.

Ved siden av Mallorca ble Costa del Sol allerede på 70-tallet et yndet feriested for solsökende nordmenn. Mot slutten av Franco-tiden ble områdene mer og mer nedslitte, men etter at Spania ble medlem av EU har det blitt investert store summer langs hele Costa del Sol, og det fremstår nå som rent, pent og moderne. Alikevel er den gamle spanske sjarme godt bevart, spesielt i de innenforliggende byer og områder. Andalusia tilbyr mange utfluktmuligheter med spennende severdigheter og en fantastisk natur. Der er f. eks. ikke langt inn til de såkalte "Pueblos Blancos" de mange hvite landsbyene oppe i fjellandskapet i Andalusia. Som et ekstra pluss har du Malaga – Andalusias neststørste by like i nærheten. Gå heller ikke glipp av Picassos

fødeby med det berømte Picasso museum, hit valfarter kunstinteresserte og turister fra hele verden. I Malaga finnes mange gode strender, hyggelige spanske tapas barer, spennende butikker og et pulserende natteliv.

Vi bor i Benalmadena, også kalt "Mini-Marbella" med den flotte havn hvor store eksklusive lystbåter ligger på rad og rekke. Ved havnepromenaden ligger det et eksklusivt shoppingcenter med mange gode restauranter og caféer hvor du kan nyte livet og utsikten ut over Middelhavet. Selve strandpromenaden har butikker, barer og restauranter for en hver smak. Benalmadena er en ren og pen by med mange grønne områder.

På vår ferie til Costa del Sol er helpensjon inkludert og reiselederen står til disposisjon med tips og gode råd for hvordan du kan få mest mulig ut av dine feriedager. Ellers er de tre inkluderte utfluktene noe du kan glede deg til.

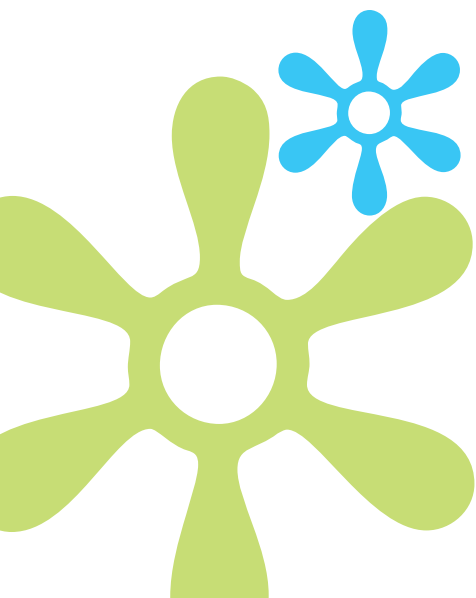

## INKLUDERT I PRISEN

- \* Fly Oslo - Malaga t/r med Norwegian med utreise den 9/3 2011 og hjemreise den 16/3 2011.
- \* Flyplasstransfers.
- \* 7 x overnatting på 4-stjernes hotell.
- \* 7 x helpensjon inkl. vin til lunsj og middag.
- \* 3 x halvdagsutflukter.
- \* Skandinavisk reiseleder.
- \* Nødvendig bidrag til Danmarks Rejsegrantifond.

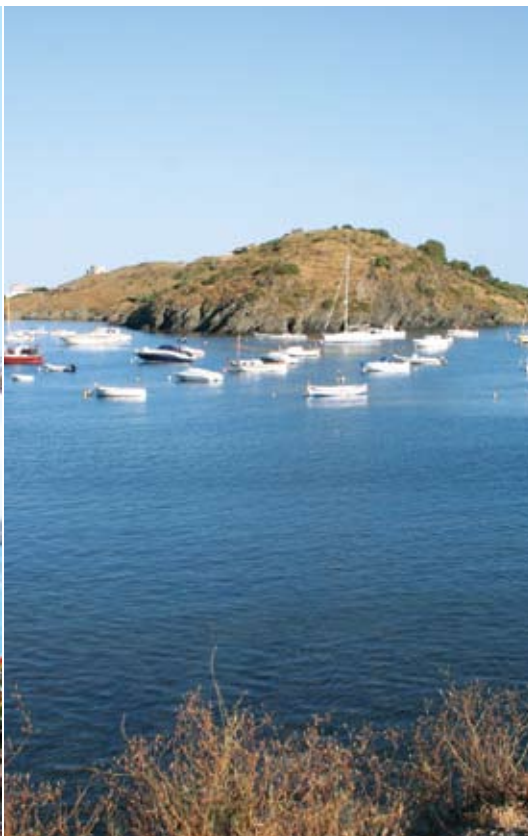

## HOTELLET

Vi bor på 4-stjerners hotell i Benalmadena, ca. 20 minutters kjørsel sør for Malaga flyplass. Alle rom har bad/toalett, hårføner, telefon og TV. Hotellet har også restaurant, bar og café, det er også svømmebasseng med liggestoler.

## UTFLUKTER

### Antequera

På denne tur skal vi besøke en typisk andalusisk landsby med kirker, antikke bygninger og en imponerende festning. Antequera er et meget viktig område for den spanske oliven produksjon og landskapet bærer tydelig preg av dette, vi kan bare nyte utsikten utover olivenlundene.

### Estepona

Estepona er kjent for sine gode strender og de små grottene. Vi får en tur gjennom de smale brystensbelakte gatene, og her kan du gjøre gode kjøp i de små og sjarmerende butikkene. Estapona er kjent som en av de mest autentiske og best bevarte typiske "Pueblos Blancos" - hvite landsbyer. Vi anbefaler at du også finner tid til å smake den lokale sherry på en af byens mange serveringssteder.

### Mijas Pueblo

Mijas er en koselig fjellby med 7.500 innbyggere som ligger 425 m.o.h. Dens utsikt ut over Costa del Sol er etter manges mening kystens aller beste. De hvite husene og små de trange gatene gjør byen ennå mer sjarmerende og den er et yndet turistmål. Det er mange små butikker, café'er og restauranter. Her finner du også Spanias nest eldste og eneste ovale tyrefekterarena, bygget allerede i 1784.

## ØVRIG INFORMASJON

### AVREISE INFORMASJON VED GRUPPEREISER:

Fordi dette er en gruppreise får du ikke tilsendt en flybillett. Vi gjør også oppmerksom på at man ikke kan reservere fast plass på flyet på forhånd. Reisende med Norwegian er bilettløse, så du skal kun vise ditt pass ved check-in på Gardermoen flyplass. Avreiseinformasjoner får du i posten ca. 1 uke før avreisedato.

### PRAKTISKE OPPLYSNINGER SOM DU BØR HUSKE ELLER KONTROLLERE FØR AVREISE:

- \* Kontroller at navnet i ditt pass er det samme som på billetten.
- \* Kontroller at du har kjøpt avbestillingsforsikring og/eller reiseforsikring, hvis ønskelig.
- \* Sørg for å overholde betalingsdatoer.
- \* Ta med gjyldig pass.
- \* Husk at du kun kan ta med 20 kg bagasje og 10 kg håndbagasje

Vi tar forbehold om trykkfeil.

**Teknisk arrangør: Best Travel i Danmark.**

Best Travel er et danskeid reisebyrå og er medlem av DTF konsernet.

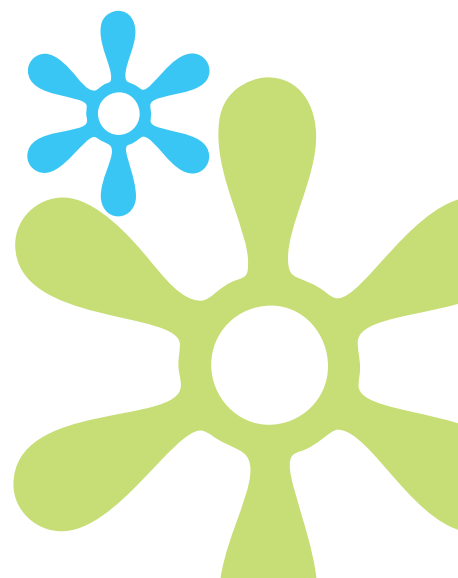



## GENERELLE BESTEMMELSER FOR DELTAGELSE PÅ REISE MED BEST TRAVEL

### BESTILLING OG BETALING

Reisene kan bestilles hos Best Travel eller hos et av de reisebyråer som selger våre reiser.

Ved bestilling betales et depositum på nok. 1.000,- pr. person samt evt. afbestillingsforsikring eller reiseforsikring. Heretter E-mailes/sendes billetten. Reisens fulle pris skal være betalt senest 40 dager før afreisen. Skal du på cruise med MSC Cruises eller Celebrity, skal betalingen skje senest 60 dager før afreisen.

På flyreiser og cruisereiser er det viktig at navnet på billetten stemmer overens med navnet i passet. Vi gjør oppmerksom på, at mange flyselskaper tar gebyr for ændring av navn etter bestilling.

### SPEIELLE ØNSKER

En del gjester kommer med spesielle ønsker i forbindelse med bestilling av reisen, for eksempel ønsker om bestemte sitteplasser på flyet, rom med utsikt, ved siden av hverandre eller lignende. Disse ønsker noterer vi gjerne og videreformidler til rette instans. Vi kan imidlertid ikke garantere at ønsket blir oppfylt.

### PRISENDRING

Under spesielle omstendigheter kan Best Travel endre reisens pris. Endringen kan skyldes endrede skatter, moms og avgifter, endrede oljepriser eller valutakurser.

En prisendring skal normalt varsles snarest mulig, og senest 20 dager før avreise. Endringen må ikke overstige 10 % av reisens averterte pris.

### BEST TRAVELS AVLYSNING AV REISEN

Best Travel har rett til å avlyse reisen av følgende årsaker:

1. Katastrofe, krigshandlinger, uroligheter, streik og lignende. Best Travel er forpliktet til snarest mulig å underrette reisedeltagere.
2. Dersom Best Travel ikke har mottatt et tilstrekkelig antall påmeldinger. Antallet er minimum 25 personer på reiser med fly. I disse tilfeller er Best Travel forpliktet til snarest, og senest 14 dager før avreise, å underrette reisedeltagere.

### KUNDENS AVBESTILLING AV REISER HVOR DET INNGÅR FLYTRANSPORT OG/ELLER CRUISEREISER

1. Avbestilling inntil 60 dager før avreisedagen: Det innbetalte depositumet tilbakebetales ikke.
2. Avbestilling mellom 35 og 60 dager før avreisedagen: 25 % av reisens samlede pris er tapt, dog min. NOK 1.000,- pr. person.
3. Avbestilling mellom 7 og 35 dager før avreisedagen: 50 % av reisens samlede pris er tapt.
4. Avbestilling mindre enn 7 dager før avreisedagen: Ingenting tilbakebetales.

### KUNDENS ENDRING AV REISEN

Vi gjør oppmerksom på at navneendringer på reiser med fly og cruisereiser kan gi gebyr, som fastsettes av luftfartsselskapet eller rederiet. Prisen kan variere fra selskap til selskap og hvor mange dager det er før avreise. Alle endringer i reiseform, varighet, avreisedato samt antall personer betraktes som annullering av reisen og kjøp av ny reise.

### AVBESTILLING P.G.A. SYKDOM

Det anbefales å tegne en avbestillingsforsikring som dekker avbestilling på grunn av akutt oppstått sykdom. Best Travel er på avbestillingsforsikringer genforsikret hos Gouda Rejseforsikring. Prisen for en avbestillingsforsikring fremgår under hver reisebeskrivelse.

Avbestiller reisedeltageren selv, hans/hennes samboer, foreldre, søsken, bedsteforeldre, barnebarn eller barn, tilbakebetales det innbetalte beløp, dog fratrukket prisen for selve avbestillingsforsikringen. Forutsetningen er at Best Travel mottar avbestillingen innen avreise og at det senest 4 dager etter avbestillingen fremsendes en legeerklæring fra den sykemeldte.

Evt. utgifter til legeerklæring betales av kunden. En avbestillingsforsikring kan kun bestilles i forbindelse med bestilling av reisen, og aldri etter at det er foretatt innbetaling til reisen.

### REKLAMASJONER

Ved en evt. mangel under reisen er kunden forpliktet til straks å fremsette disse til reiselederen eller reisearrangøren. Hvis reisearrangøren/hotellet/båten ikke er blitt informert om mangelen, og dermed ikke har hatt mulighet for å avhjelpe den, bortfaller grunnlaget for en senere reklamasjon. Reklamasjoner mottas kun skriftlig, og maks. 30 dager etter hjemkomsten. Husk å angi bookingnummer. Ved eventuelle overensstemmelser kan saken innberettes til Pakkereise-Ankenævnet, hvis avgjørelser Best Travel alltid følger. Alle søksmål mot Best Travel/DTF travel skal pådømmes etter dansk rett. Verneting for søksmål: Hjørring.

### REISEDELTAGERENS ANSVAR

Reisedeltagere som ikke møter til rett tid på det avtalte avgangssted, uteblir, eller ikke kan reise på grunn av manglende eller ugyldig pass, nødvendige visa og/eller vaksinasjoner, kan ikke forvente noen godtgjørelse. Opplysninger om pass/visum fra reisearrangøren er tiltenkt som informasjon til norske statsborgere. Utenlandske statsborgere anbefales å kontakte deres respektive ambassader. Reisedeltageren er forpliktet til:

1. Å rette seg etter anvisninger fra reiseledere, sjåfører og personale på båter og hoteller i forbindelse med en reises gjennomførelse.
2. Å respektere de ordensbestemmelser som gjelder på de respektive hoteller og transportmidler.
3. Ved mottakelse av bekreftelse/faktura fra Best Travel/DTF travel, skal man sikre seg at alle opplysninger, herunder navn,

avreisedatoer og innkvartering er som ønsket. Ved bestilling og betaling av reise erklærer man seg enig i opplysningene, og aksepterer samtidig Best Travels generelle bestemmelser.

### SPEIELLE FORHOLD VED CRUISEREISER

Ved tilretteleggelse og gjennomføring av cruisereiser, kan det være spesielle forhold som gjør seg gjeldende. Det kan bety endringer/annulleringer på grunn av været, vannstanden eller lokale turistmyndigheters endring av hittil kjente vilkår eller bestemmelser. Dette kan være endringer som Best Travel ikke har innflytelse på, og som Best Travel ikke har vært informert om på forhånd. Det tas forbehold for at utflukter, tidsplaner og reiseruter kan bli endret med kort varsel. En slik endring kan ikke anses som en feil eller mangel i henhold til Lov om pakkeriser.

### FORBEHOLD OM ENDRINGER

Det tas forbehold om endringer av datoer og reisemål, samt endring av pris grunnet forhold utenfor Best Travels innflytelse. Herunder tas det forbehold for avlysninger/datoendringer i forbindelse med planlagte forestillinger, f.eks. ballett, opera, sirkus eller konserter. Vi gjør oppmerksom på at reisen ikke kan avbestilles på grunn av dette.

### UTVIDET ANSVARSFORSIKRING OG "REISEGARANTIFONDEN"

Best Travel er tilsluttet Danmarks Rejsebureau Forenings utvidede ansvarsforsikring hos Gouda Rejseforsikring, og Best Travel er medlem av Danmarks Rejsebureau Forening samt Rejsegarantifonden nr. 2190.

Det tas forbehold om eventuelle trykkfeil.

